

菊谷達史

Satoshi Kikuya



1989年北海道生まれ。2013年に金沢美術工芸大学油画専攻の大学院修士課程を修了。主な展覧会に2017年「VOCA2017」上野の森美術館（東京）、個展「Indoor landscape」CRISPY EGG Gallery（神奈川・淵野辺）、2015年「第18回岡本太郎現代芸術賞展」川崎市岡本太郎美術館（神奈川・川崎）など。油絵をはじめ絵画作品を中心に制作しているが、2019年にはゲンロンカオス*ラウンジ新芸術校に5期生として通い、最終成果展では初の映像作品（アニメーション）を発表した。

四井雄大

Yudai Shii



1987年岐阜県生まれ。2001年中二の夏にstudiorecord陶芸教室で陶芸に出会う。以後意識は地続きだがここ数年鈍っている。2010年金沢美大工芸科卒業。その後、個展や複数人展をやりながら、真福院を住居にしたり、自炊をインドカレーに縛ったり、旅行して帰ってきて住人の振る舞いをしたり、太郎賞に菊谷達史と入選したり、稲田俊輔氏のTEI-EN企画を手伝ったりして、2017年から通称キタイッサカヘ工房と住居をうつす。今年9月に自転車で行って入院、ギリギリの気持ちで現在に至る。

山岸耕輔

Kosuke Yamagishi

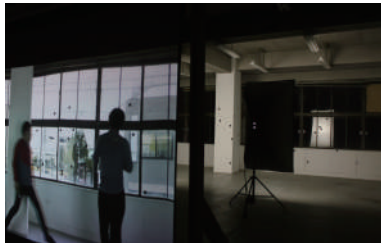

1995年石川県生まれ。2020年に金沢美術工芸大学大学院修士課程美術工芸研究科絵画専攻油画コース修了。この春から、東京芸術大学大学院映像研究科メディア映像専攻に在籍。25年間住み続けた地元を離れ、横浜に住むことになったが、COVID-19の影響で半年ほど引っ越しが遅れた。赤の他人のように、私の認識領域の外縁に存在する他者との関係を、身体を用いて実寸のスケールで測る。そのやりとりの「あいだ」に目を向け、映像を通して鑑賞者との距離を描写する。

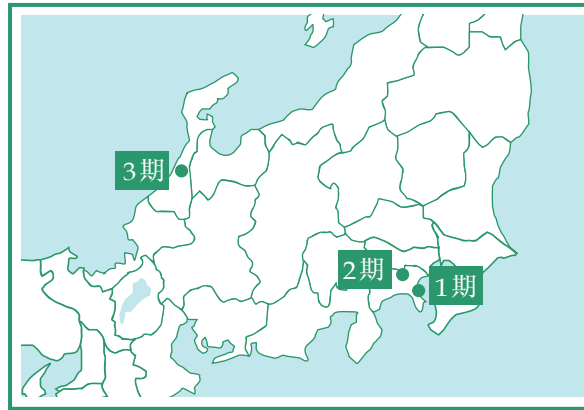

1 期

2 期

3 期

2020.10.31(土)~11.3(火祝)
横浜三溪園・旧燈明寺本堂
神奈川県横浜市

2020.11.6(金)~11.21(土)
CRISPY EGG Gallery
神奈川県相模原市

2020.11.24(火)~11.28(日)
北石坂工芸(仮)
石川県金沢市

この展覧会には3つの会期と会場が用意されています(ついでに作家も3名です)。私たちは車に作品を積んで石川県金沢市を出発し、横浜～相模原～金沢の順に各会場へ作品を運び入れて廻ります。1期は横浜市三溪園内「旧燈明寺本堂」。2期は本展の主催である相模原市「CRISPY EGG Gallery」。3期は参加作家のホームグラウンド金沢市にある「北石坂工芸(仮)」。庭園に移築された歴史的建造物、古い家屋を改修したコマーシャルギャラリー、金澤町屋を利用した住まい兼陶工房。それぞれとてもユニークな性格の会場です。本展の3つある会期のうち、何期から訪れても大丈夫です。たとえそこに並んでいる作品は同じでも全く異なる鑑賞体験となるはず。観光がてら是非足を運んでみて下さい。



レンタルハウストゥアー///お問い合わせ

主催 | CRISPY EGG Gallery 企画 | 菊谷達史 協力 | 北石坂工芸(仮)
1・2期のお問合せ | CRISPY EGG Gallery studiotamagoco@gmail.com
3期のお問合せ | 菊谷達史 mum8track@gmail.com

レンタルハウストゥアー





＝ 1 期 ＝

Sankei-en Kyu-Tomyo-ji hon-do

横浜 | 三溪園・旧燈明寺本堂

旧燈明寺本堂 元々は京都府木津川市にあったお寺の本堂。第二次世界大戦直後の台風で大破した為、部材は解体され長い間保存されていたが、1987年三溪園に移築。既に宗教的な役割は終えているが、レプリカの十一面観音立像が格納されている。現在は「文化的催事」の貸出スペースとして機能している。重要文化財。

【日時】
2020年10月31日(土)～11月3日(火・文化の日)4日間
9:00～17:00
10月31日は14:00から/11月3日は15:00まで

【会場】
横浜三溪園・旧燈明寺本堂
神奈川県横浜市中央区本牧三之谷 58-1
【ホームページ】www.sankeien.or.jp
【入場料金】大人700円 小学生・中学生200円



【アクセス】 JR根岸駅から1番乗りば(市バス58-99-101系統)約10分本牧下車徒歩10分元町・中華街駅から4番出口そば山下町バス停(市バス8-148系統)約15分 三溪園入口下車・徒歩5分



＝ 2 期 ＝

クリスピーエッグギャラリー

相模原 | CRISPY EGG Gallery

本展主催ギャラリー。神奈川県相模原市淵野辺にあるCRISPY EGG Galleryは、路地裏にある古い家屋を改修した商業ギャラリー。現代アートの展示会を中心に企画展を開催。運営は株式会社Studio TAMAGO。三溪園での展示は今回で3回目である。

【日時】
2020年11月6日(金)～21日(土)金土日
14:00～19:00
【会場】
CRISPY EGG Gallery
神奈川県相模原市中央区淵野辺 3-17-5
【ホームページ】www.crispyegggallery.com
【入場料金】
無料



【アクセス】 JR横浜線淵野辺駅より徒歩4分



＝ 3 期 ＝

Kitaissaka Kogei Kakkokari

金沢 | 北石坂工芸(仮)

四井雄大の住まい兼工房の金澤町屋。土間に設置した陶芸用電気窯を共同で使い、家賃も安くなるという理由で、現在4名で共同生活中。不定期で土間を開放して食べたり買ったりするイベント『土間〜ケット』を開催している。

【日時】
2020年11月24日(火)～28日(日)
14:00～19:00
【会場】
北石坂工芸(仮)
石川県金沢市野町2-33-8
【入場料金】
無料



【アクセス】 JR金沢駅より徒歩20分、北鉄バス兼六園口⑧⑨⑩番のりばより「片町」下車 徒歩5分

